

¿Erradicar la situación calle en Chile?





Rucos en borde de autopista, Santiago de Chile

Nuestro propósito es, en un horizonte temporal de 10 años, erradicar la situación de calle en nuestro país, de tal modo que ningún ciudadano por su condición de vulnerabilidad social, cultural, económica o de salud; deba vivir y morir en la calle.

Francisco Javier Roman



FUNDACIÓN
Gente de la Calle

PROPUESTA NACIONAL
2018 / 2028

ESTRATEGIA PARA LA ERRADICACIÓN DE LA SITUACIÓN DE CALLE EN CHILE

PRINCIPIOS Y ORIENTACIONES

Porque la calle no es un lugar para vivir...

¡Súmate al camino de la erradicación
de la situación de calle y
la recuperación de derechos!

#QuelacalleNOcalle

¿ Erradicar la Situación Calle en Chile ?

12.255 PERSONAS VIVEN EN SITUACIÓN DE CALLE

47% HABITAN EN LA REGIÓN METROPOLITANA

16% DEL TOTAL SON MUJERES Y EL 84% SON HOMBRES

6,5% SON MENORES DE 18 AÑOS

16,6% SON MAYORES DE 60 AÑOS

15,38% PERSONAS CON DISCAPACIDAD PSÍQUICA

44 AÑOS ES EL PROMEDIO DE EDAD

5.8 AÑOS ES EL PROMEDIO DE PERMANENCIA EN CALLE

8.3 AÑOS PROMEDIO DE EDUCACIÓN FORMAL

18% DECLARA NO SABER LEER NI ESCRIBIR

68.3% REALIZA ALGÚN TIPO DE TRABAJO

78.3% MANIFIESTA EXPECTATIVAS DE VIVIR FUERA DE LA CALLE

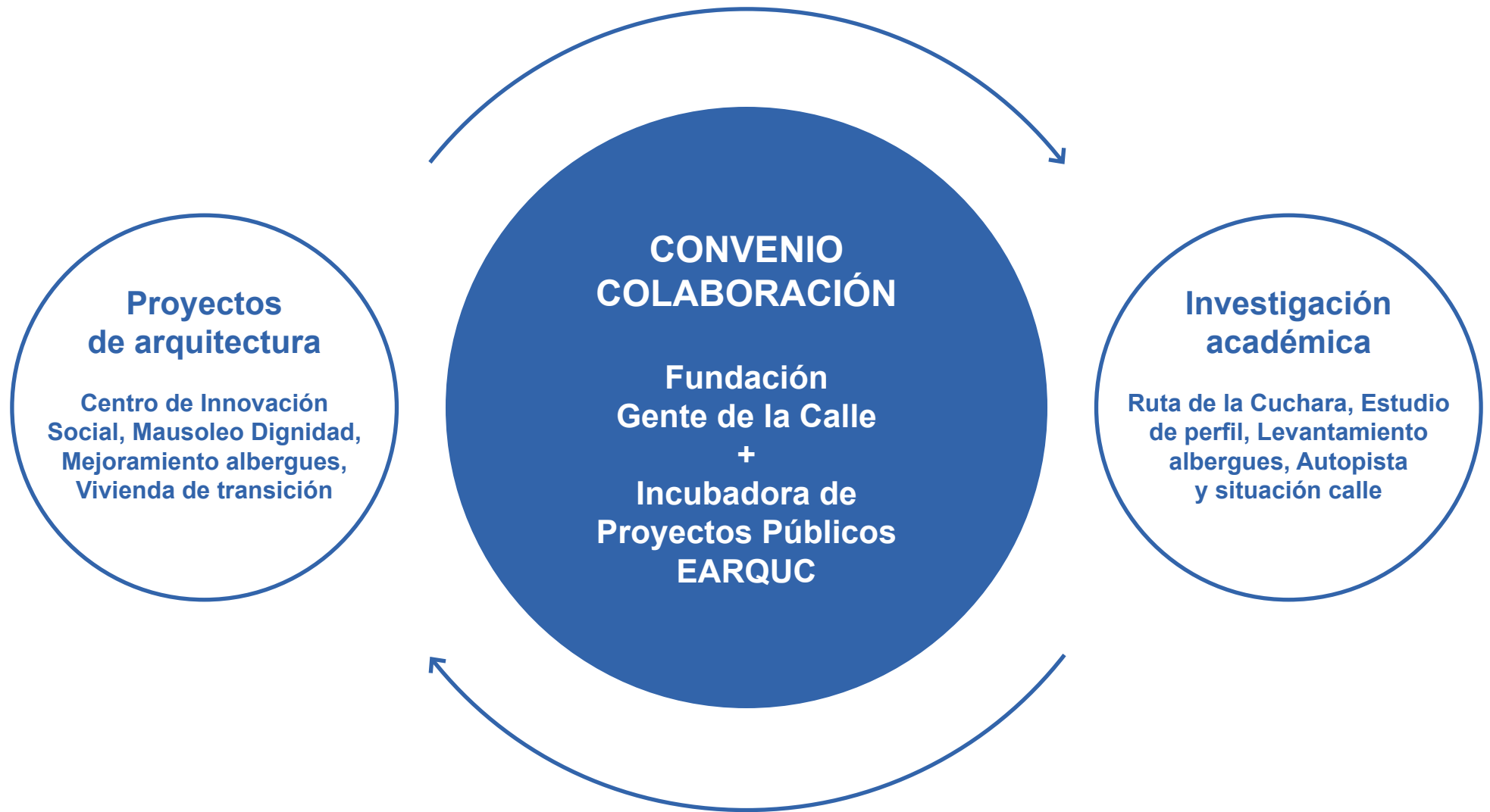





Estudio 1 : La Ruta de la Cuchara

Rubén 60-65 años

Vivió en la calle por mas de 13 años, llego a esta situación debido a que estuvo con una adicción, debido a una depresión producida por la muerte de un hijo. Pidió ayuda y de momento se encuentra trabajando de guardia por las noches en una tienda y está viviendo con un pariente. Vive en San Bernardo, pero cuando viene al centro, pasa a Fray Andresito (Recoleta Franciscana), a almorzar.

Maria Ana 35-42 años.

Vive hace 7 años en la calle, tuvo un brote psicótico en ese periodo, la internaron y la medicaron por 2 años, se hizo adicta a los antidepresivos y al alcohol, su familia la abandono, debido a las reiteradas caídas al vicio. De momento vive por los alrededores de la Vega y Estación Central.

Antoni 30-38 años

Vivio en condición de calle por 3 años debido a la adicción a la pasta base y la cocaína, perdió su trabajo y se puso a hacer microtráfico, lo arrestaron en varias ocasiones por porte de drogas y una vez por hurto. Esta en rehabilitación hace 5 meses y está comenzando a buscar trabajo, pasa por la vega a tomar desayuno o fray Andresito a almorzar.





Comedores solidarios y espacios públicos

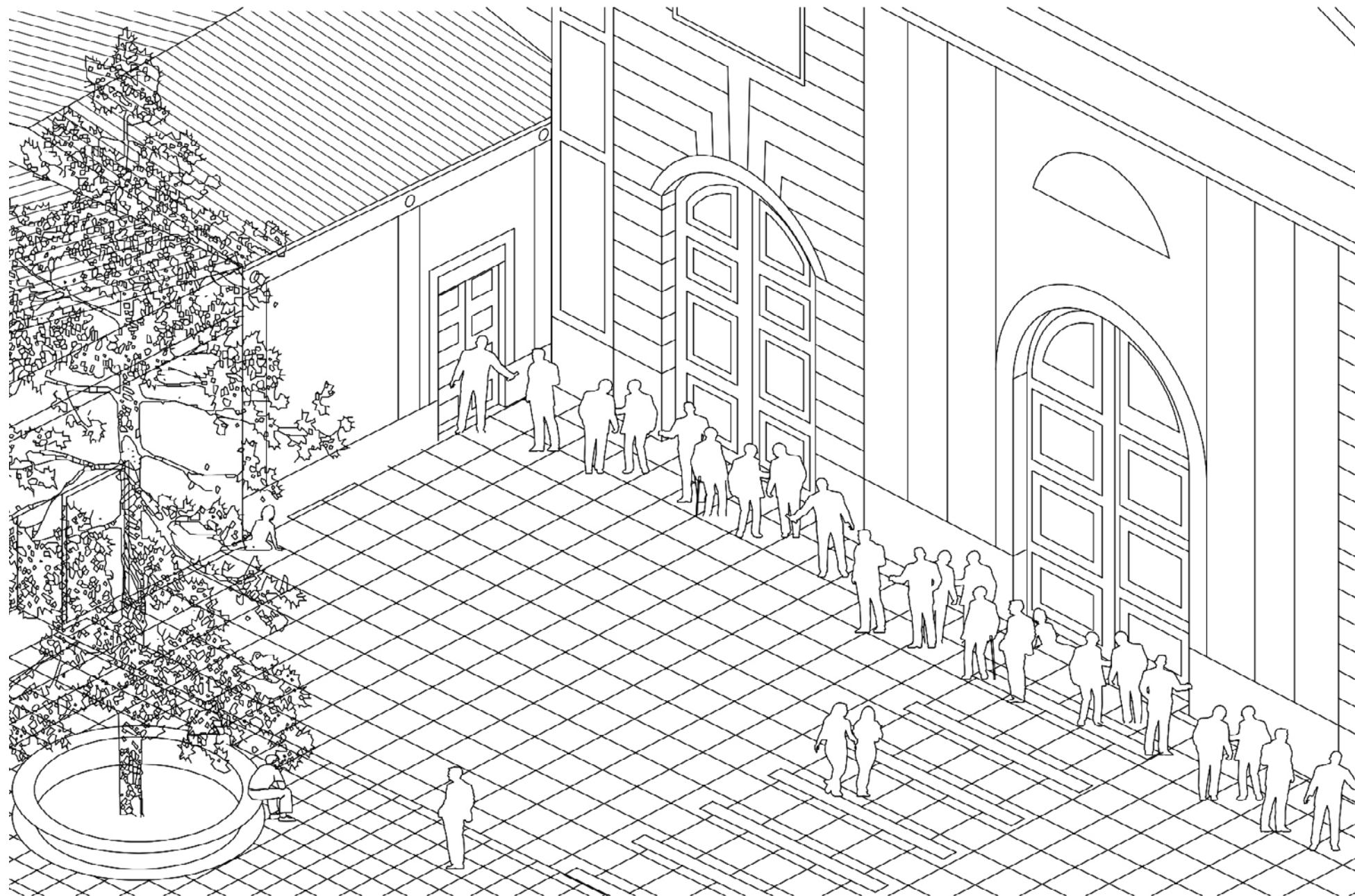

Comedores solidarios y espacios públicos

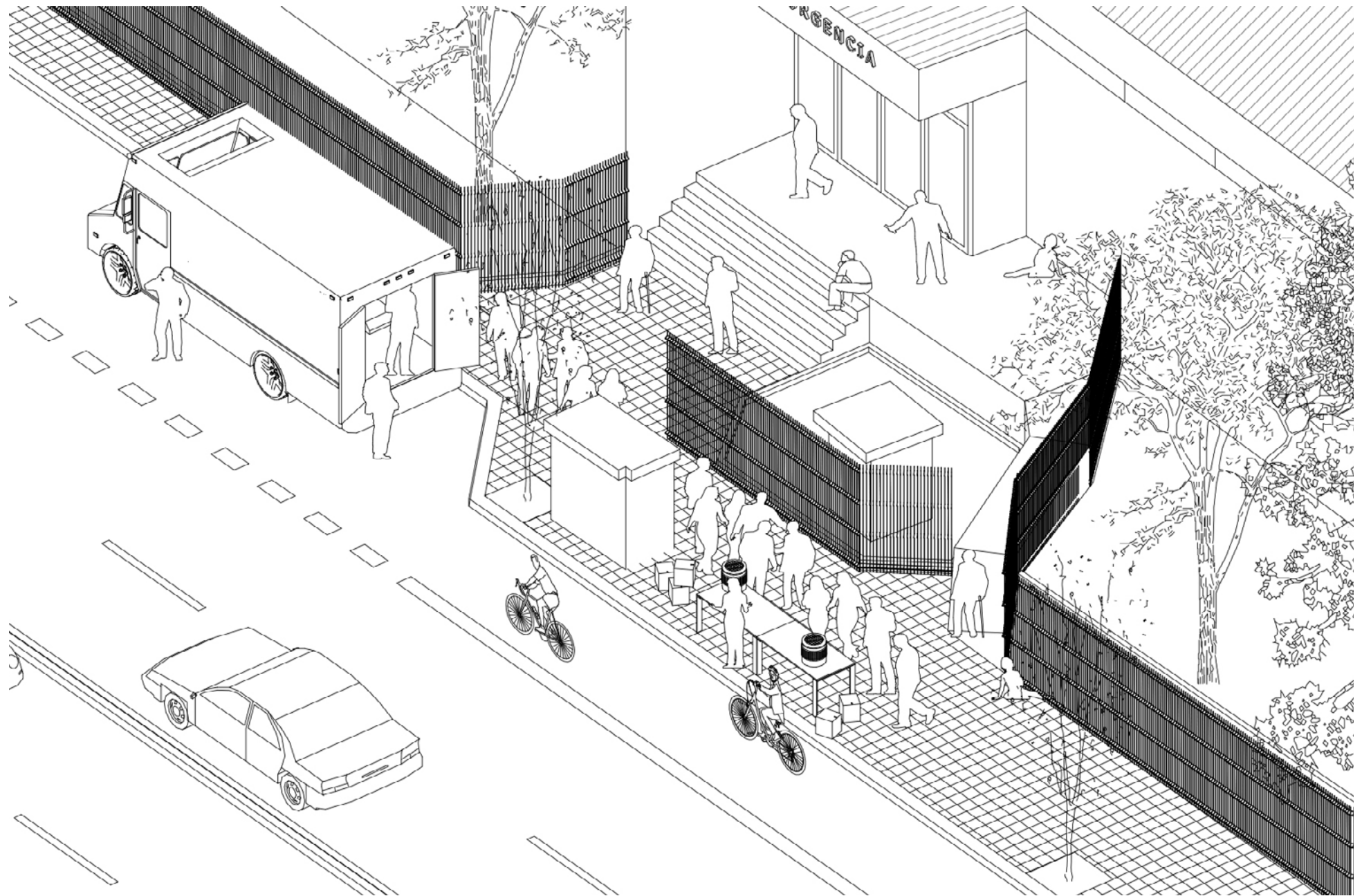

Comedores solidarios y espacios públicos

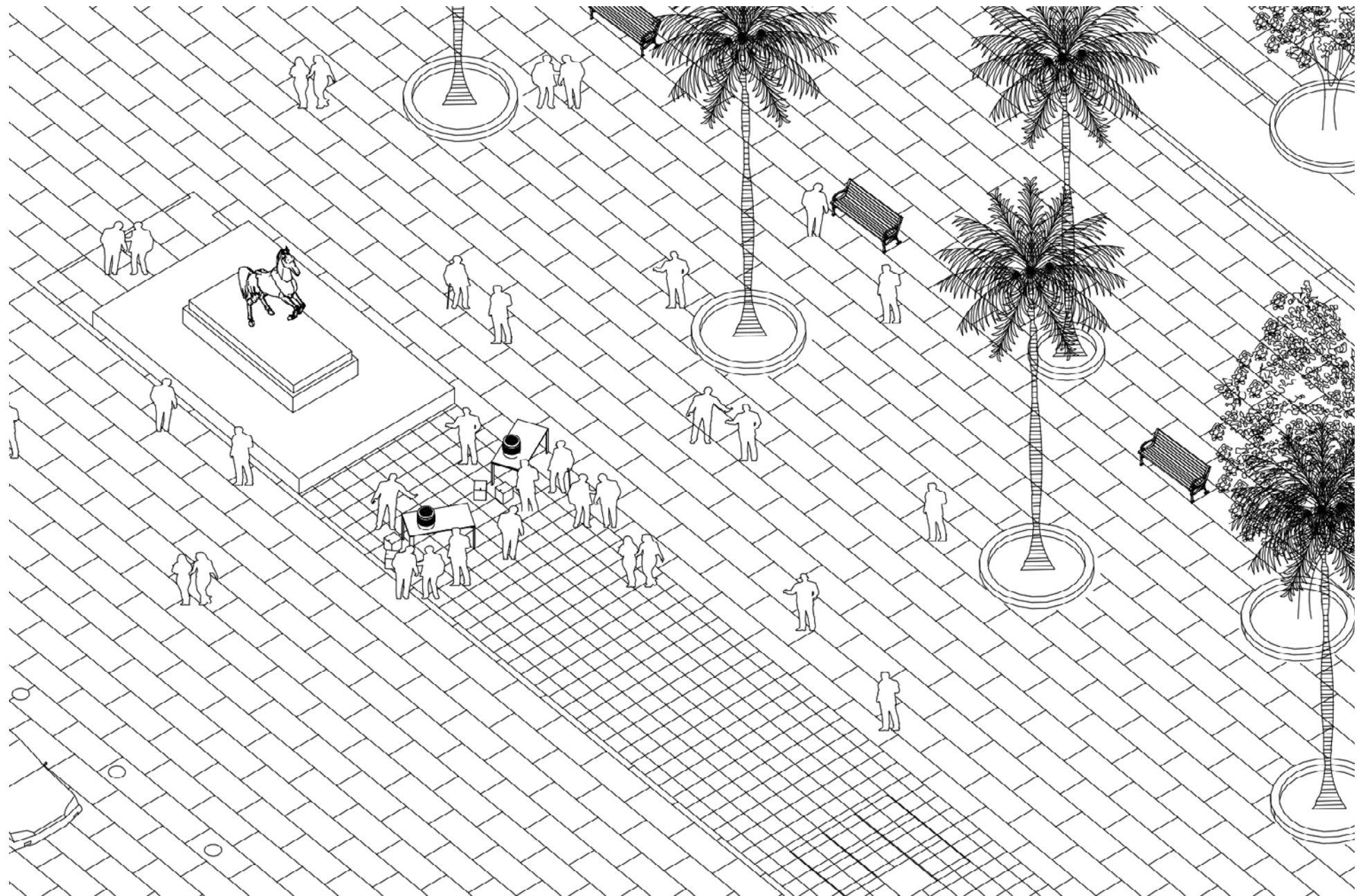

Espacio público y comedores solidarios

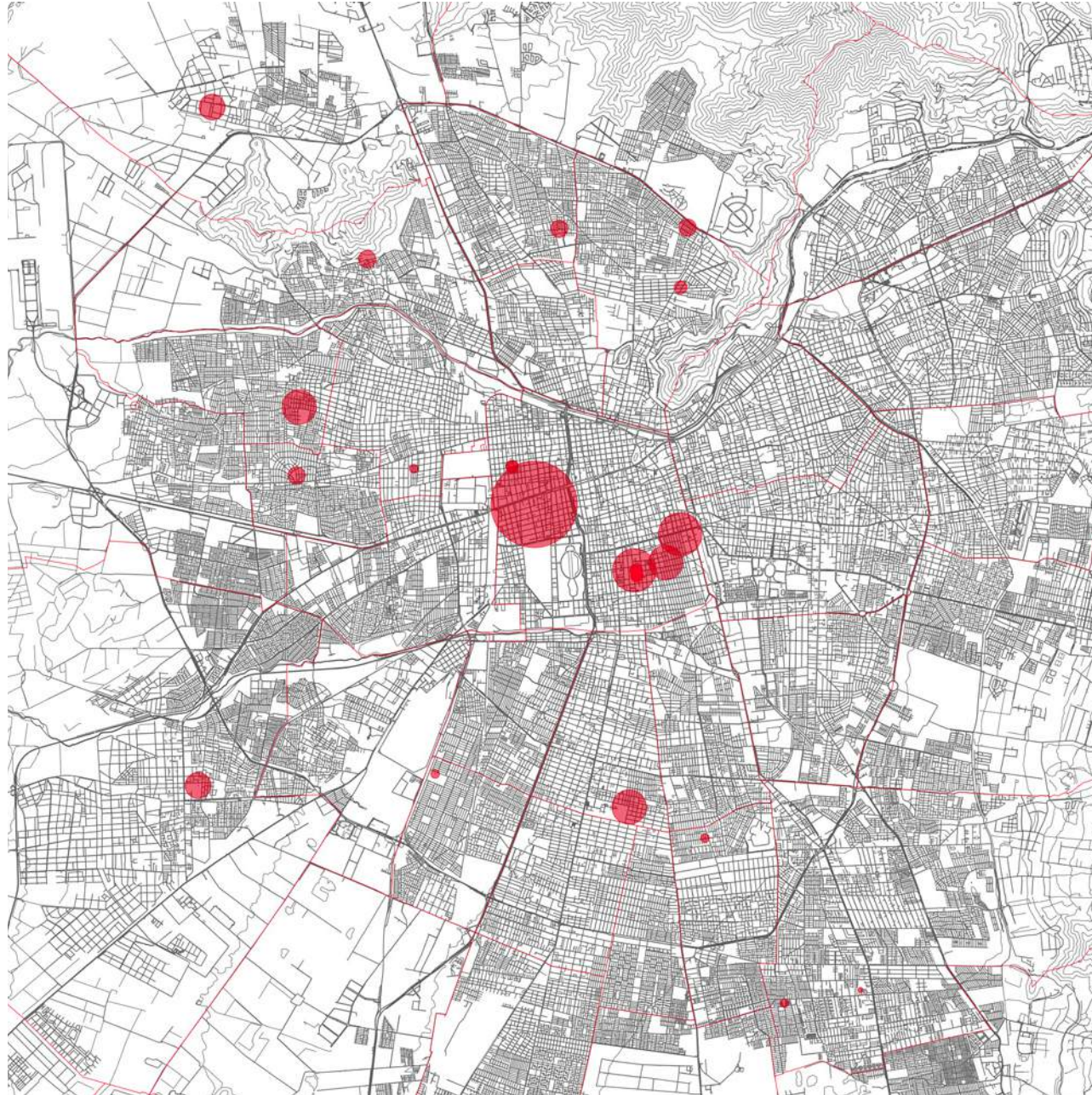

Estudio 2 : Albergues para personas en situación calle

Nombre Comuna	Número de Albergues	Porcentaje	Cant. Máx Hombres	Cant. Máx. Mujeres	Cant. Máx . Total
Conchalí	1	4.5%	18	2	20
Cerro Navia	1	4.5%	36	4	40
Estación Central	1	4.5%	200	0	200
La Florida	2	9.1%	58	12	70
La Granja	1	4.5%	9	1	10
Lo Espejo	1	4.5%	10	0	10
Lo Prado	1	4.5%	16	4	20
Maipú	1	4.5%	Según Demanda	Según Demanda	30
Melipilla	1	4.5%	40	10	50
Recoleta	1	4.5%	20	2	22
Renca	1	4.5%	18	2	20
Santiago/Centro	5	22.7%	203	37	240
San Miguel	1	4.5%	36	4	40
Puente Alto	1	4.5%	27	3	30
Pudahuel	1	4.5%	10	0	10
Quilicura	1	4.5%	25	5	30
Quinta Normal	1	4.5%	5	5	10
Total	22	100%	731	91	852
<i>*Tabla Realizada según datos de Fundación Gente de la Calle, Temp. Invierno (12-06-2018)</i>					

Lista de albergues y hospederías

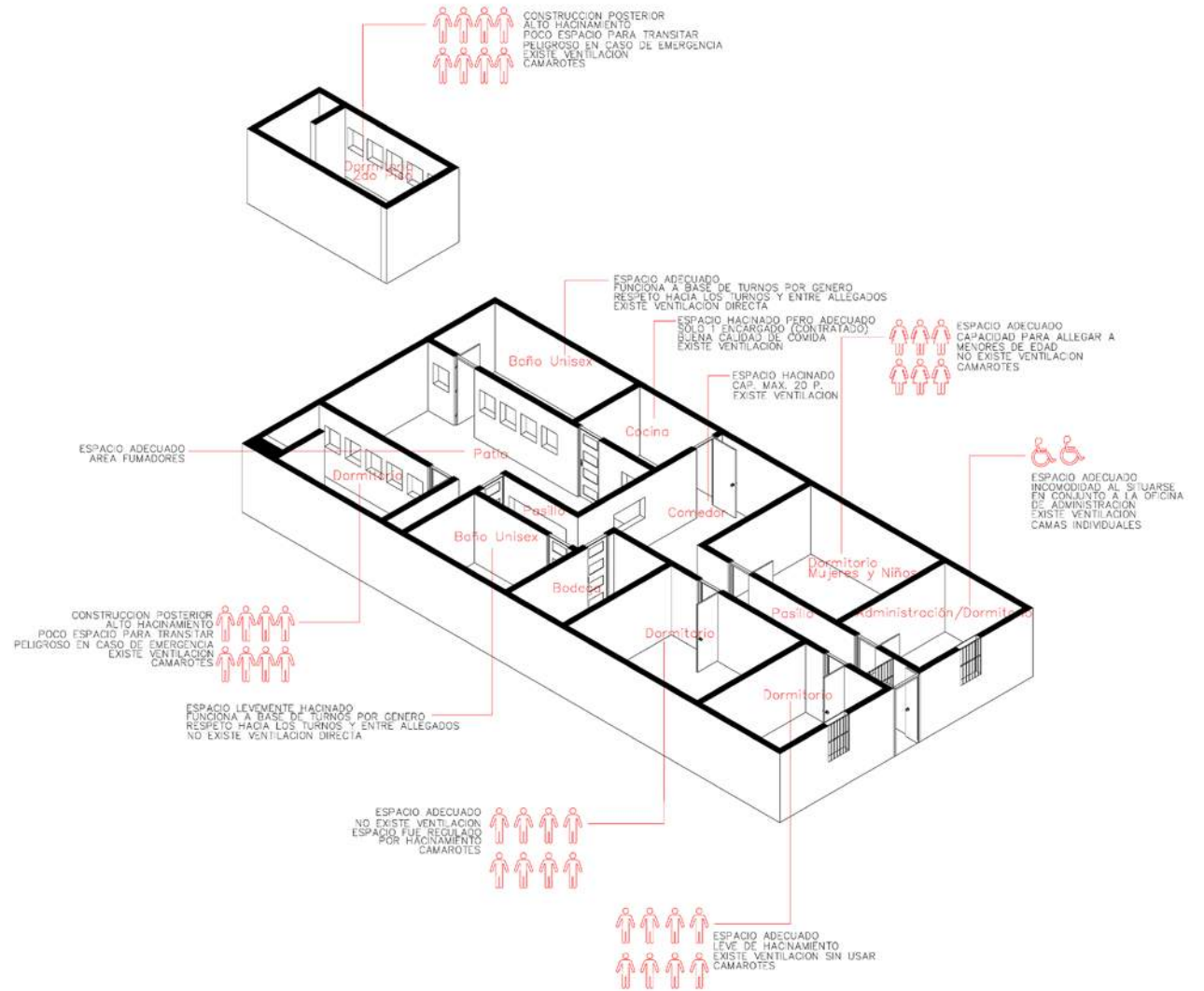

1. Corporación Evangelica Pentecostes - 40 cupos (34 hombres, 6 mujeres)

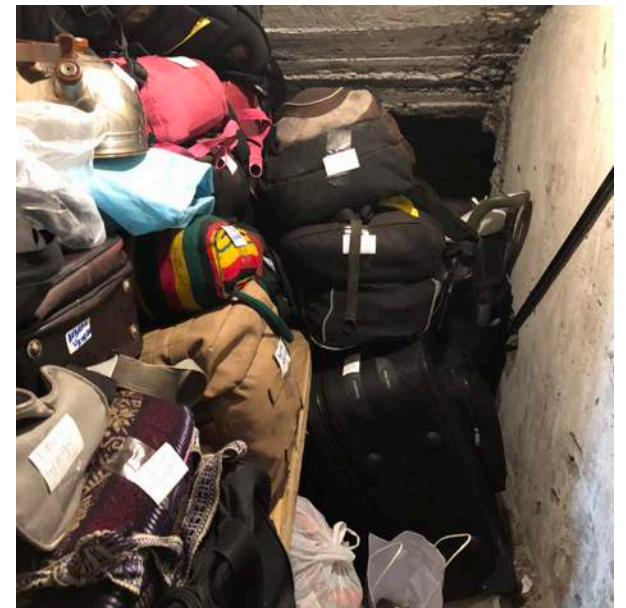

1. Corporación Evangelica Pentecostes - 40 cupos (34 hombres, 6 mujeres)

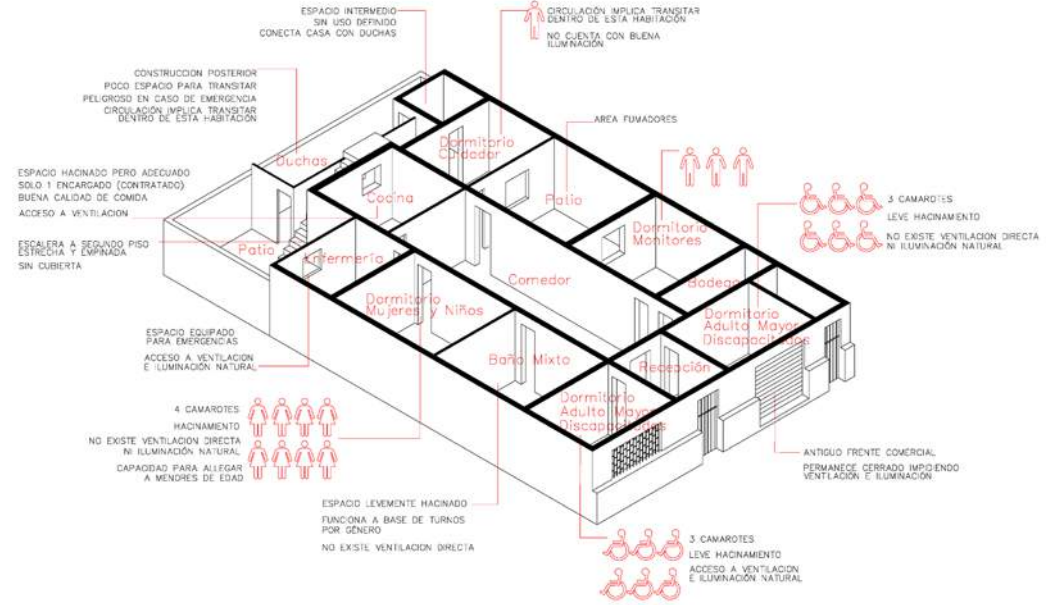
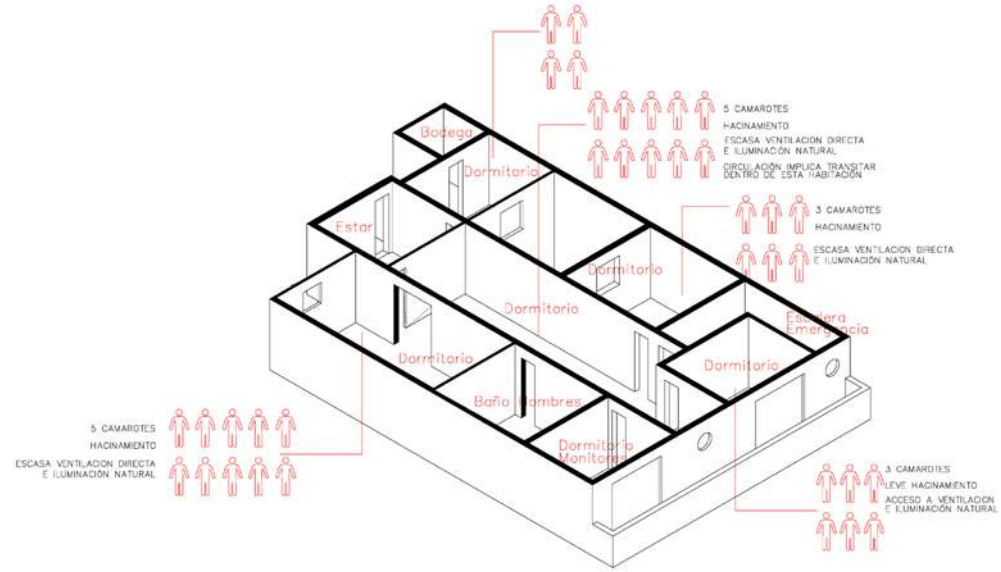

2. Cruz Roja Chilena - 50 cupos (42 hombres, 8 mujeres)

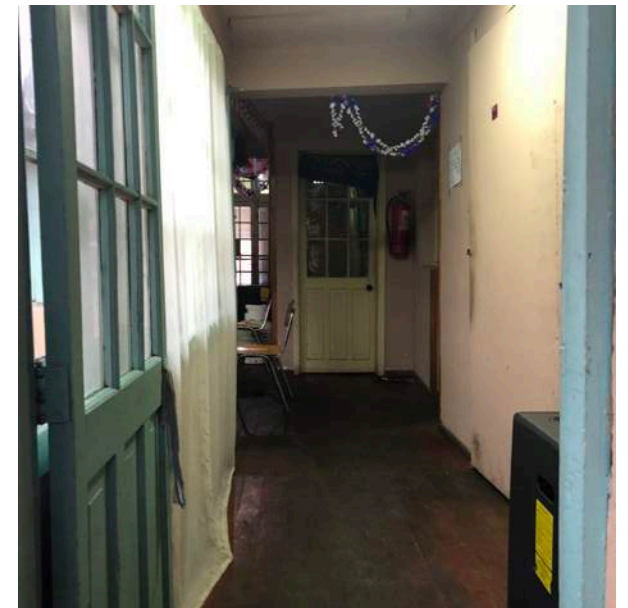
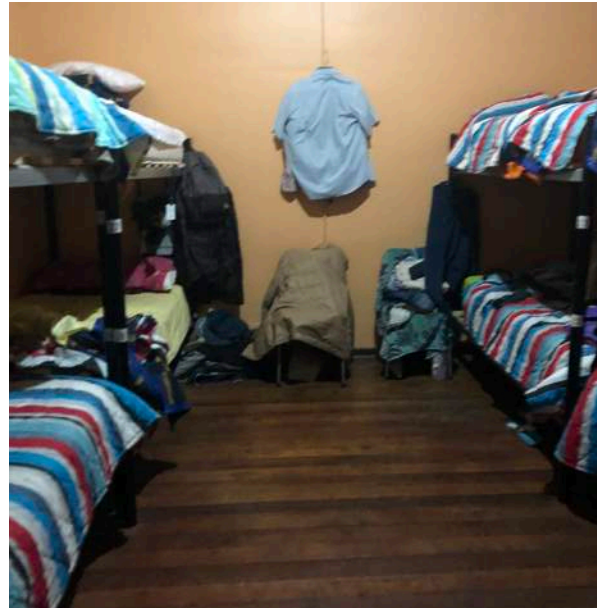
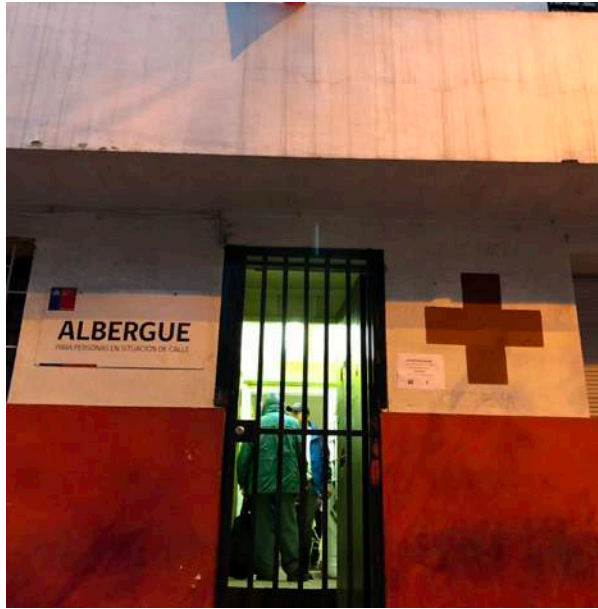

2. Cruz Roja Chilena - 50 cupos (42 hombres, 8 mujeres)

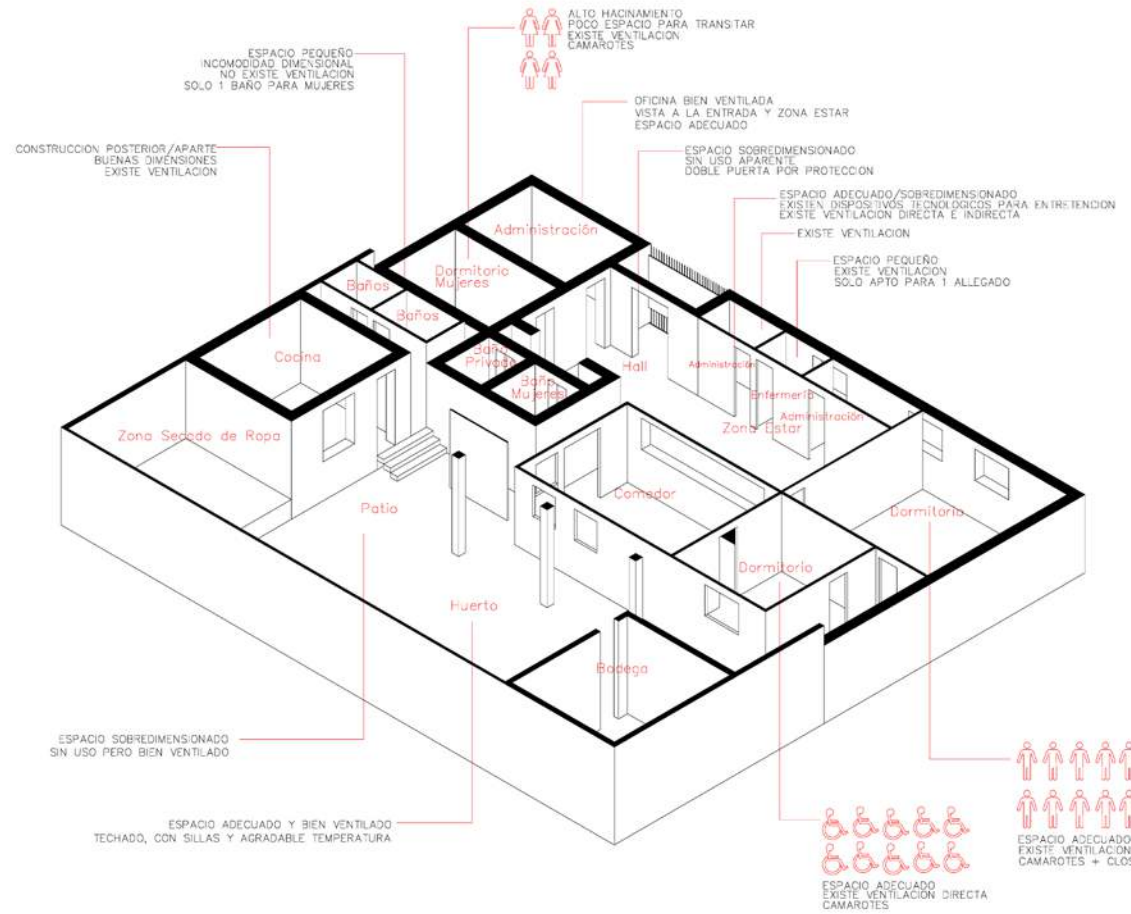

3. Refugio Buen Pastor - 30 cupos (26 hombres, 4 mujeres)

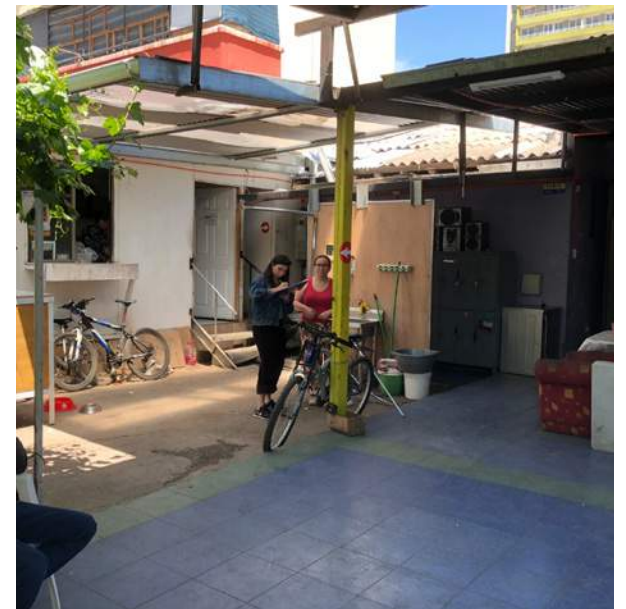
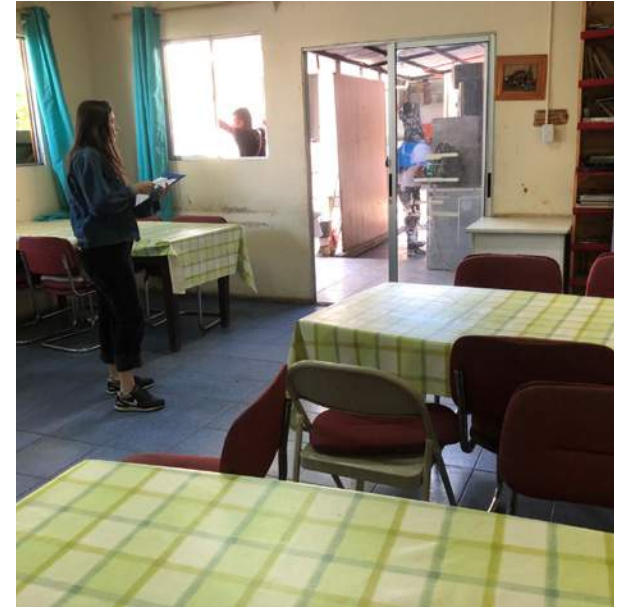

3. Refugio Buen Pastor - 30 cupos (26 hombres, 4 mujeres)

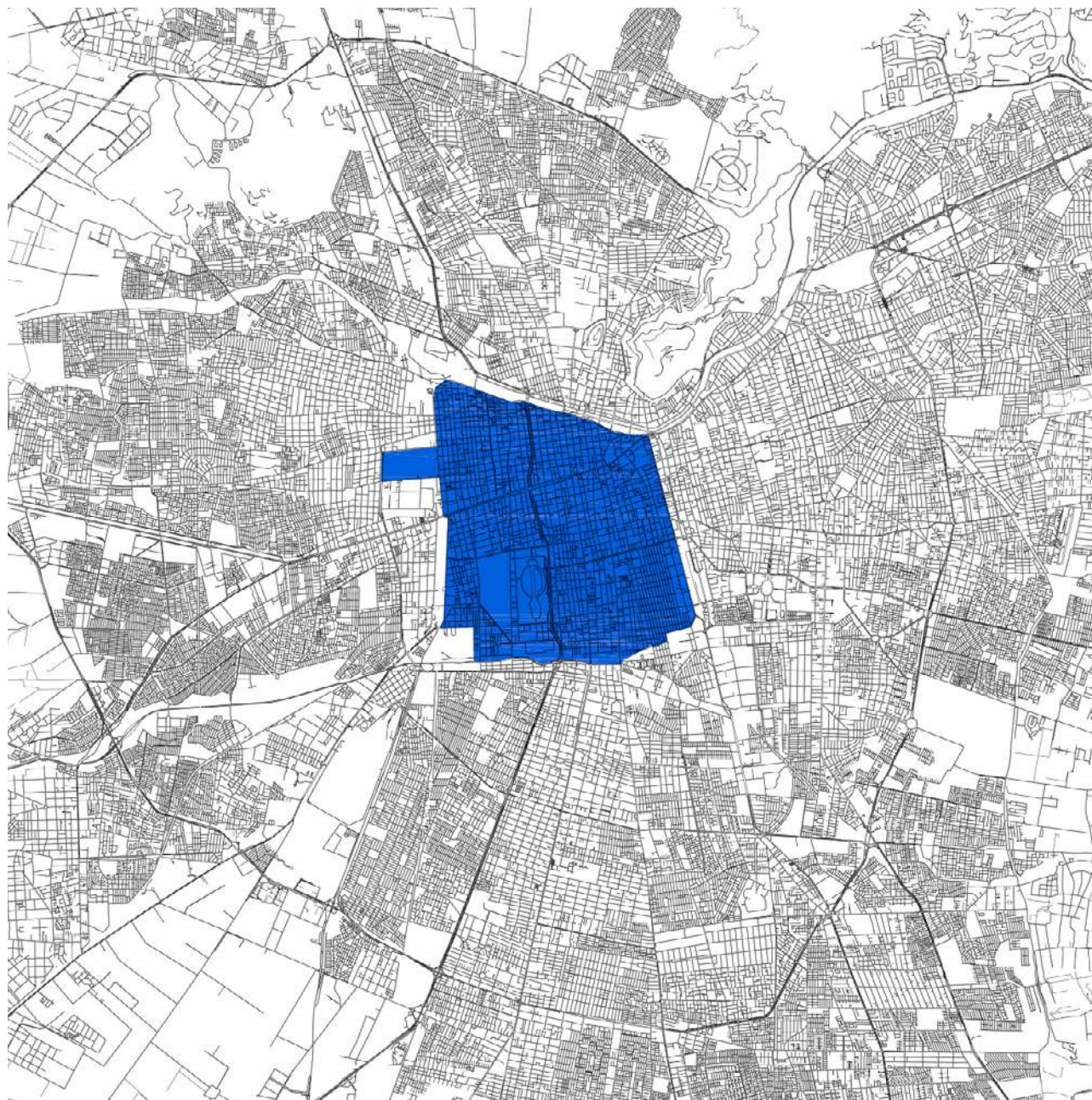

Estudio 3 : Dispositivos de integración diferenciados

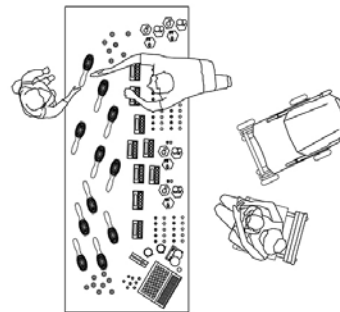
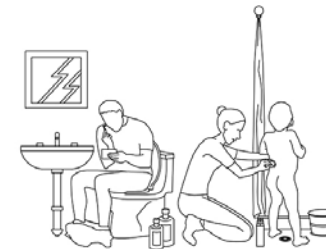
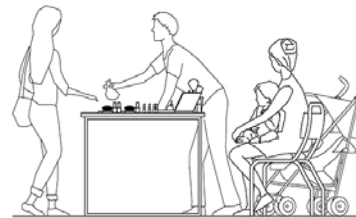
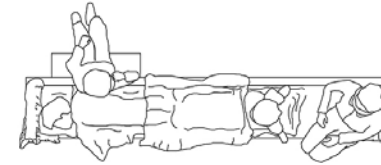
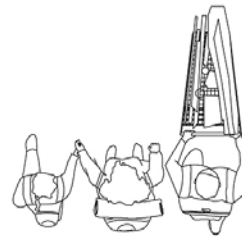
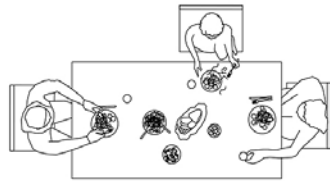
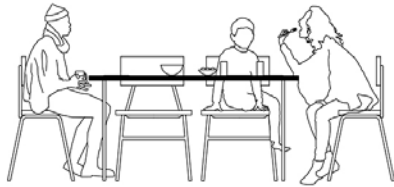

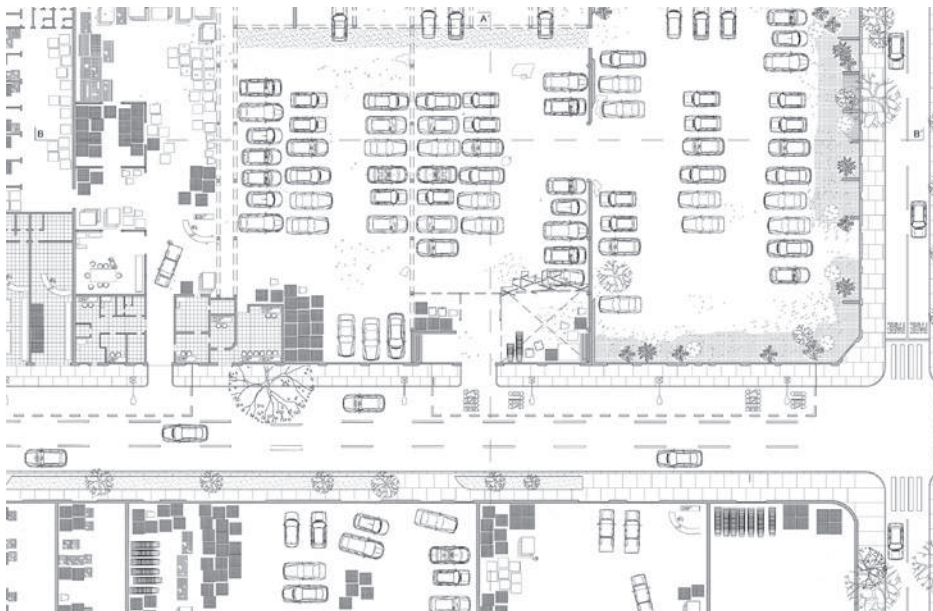
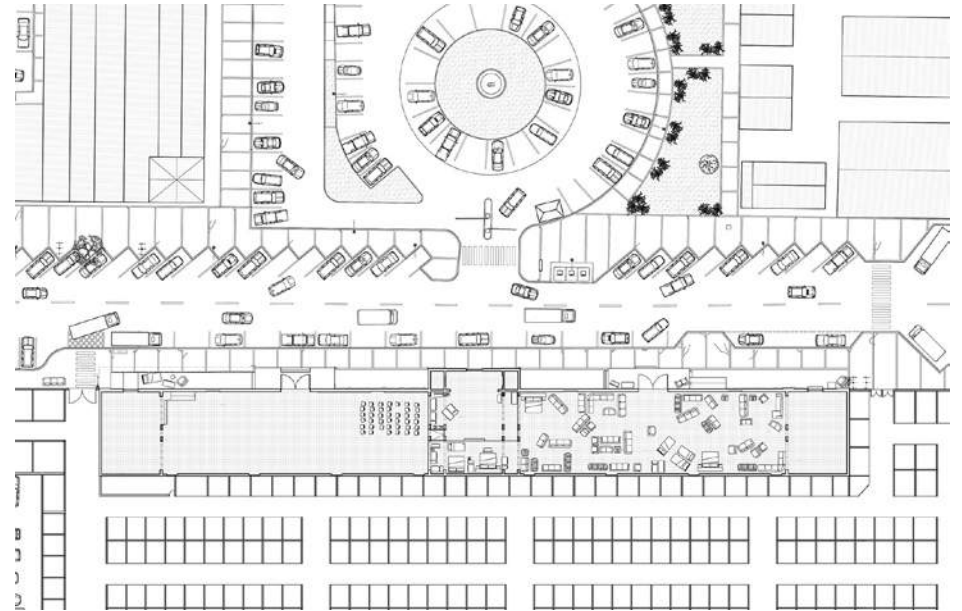

Recuperar patrimonio en desuso para nuevos dispositivos

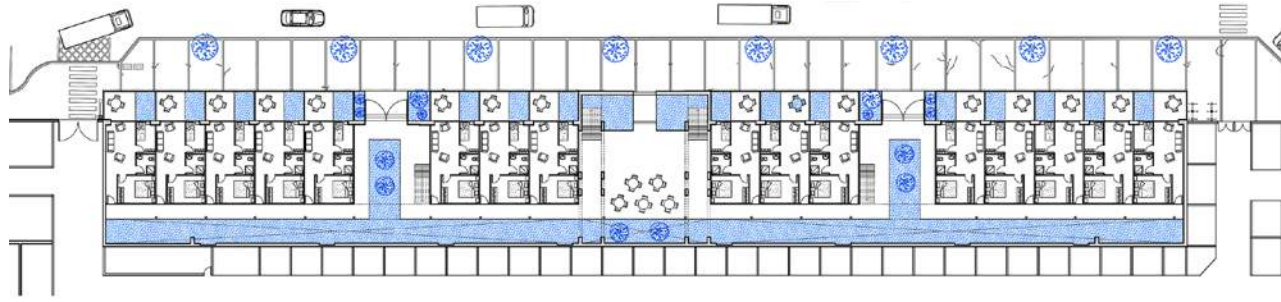

Planta primer nivel esc

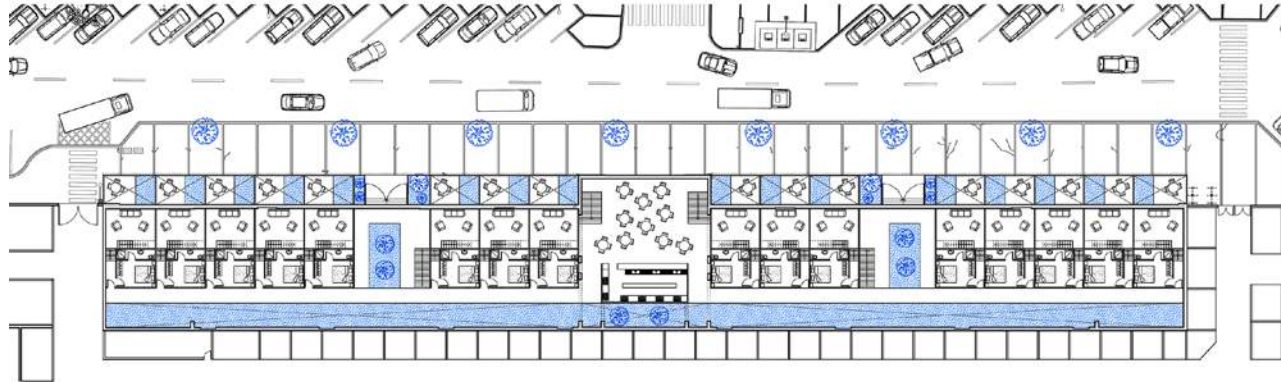

Planta segundo nivel esc

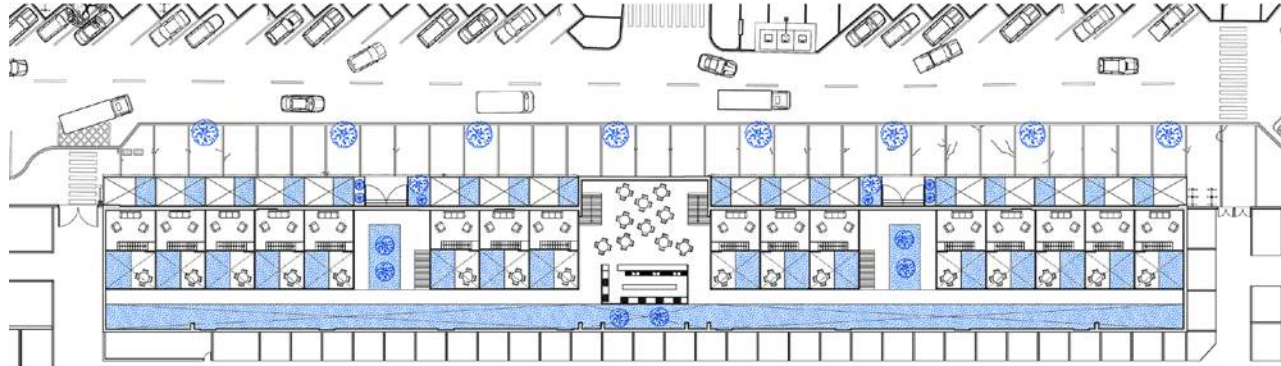

Adaptar espacios según perfil diferenciados



Adaptar espacios según perfil diferenciados



Estudio 4 : Proyecto Via Solidaria



Autopista y Situación Calle

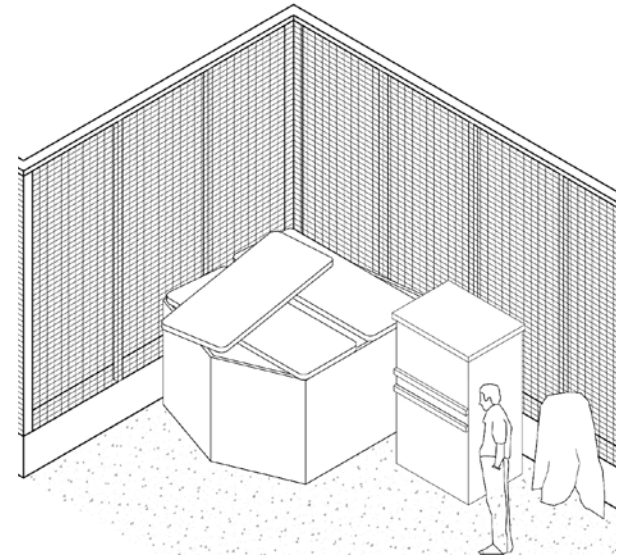
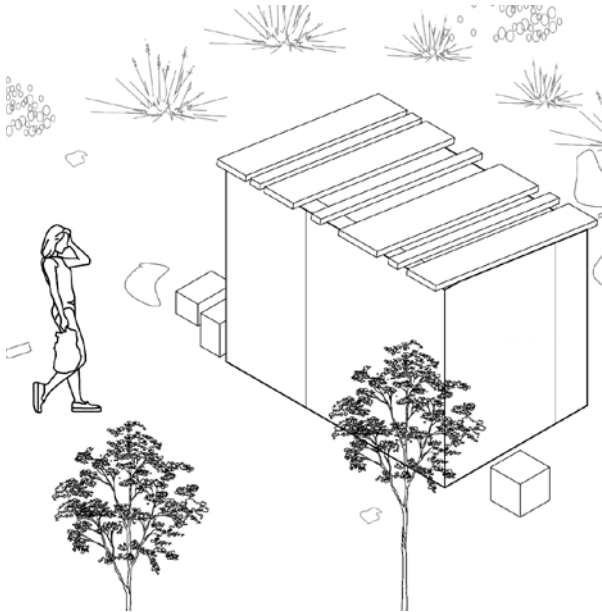
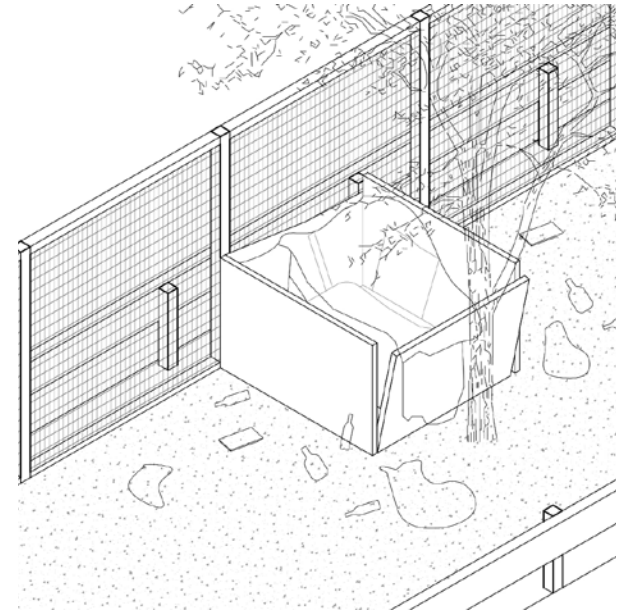
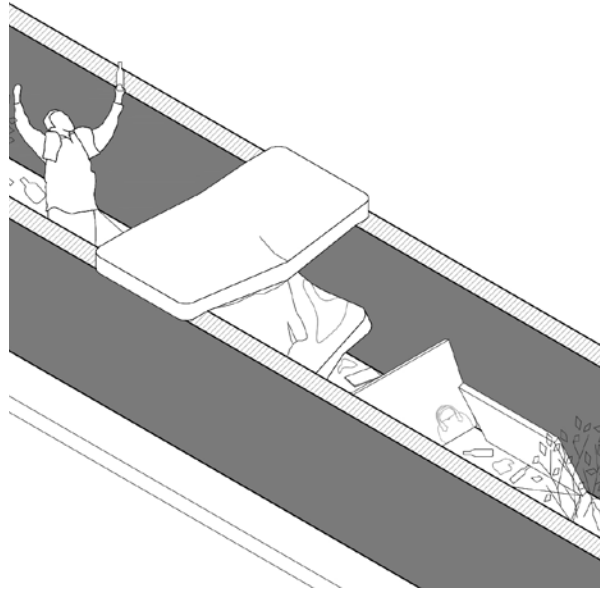
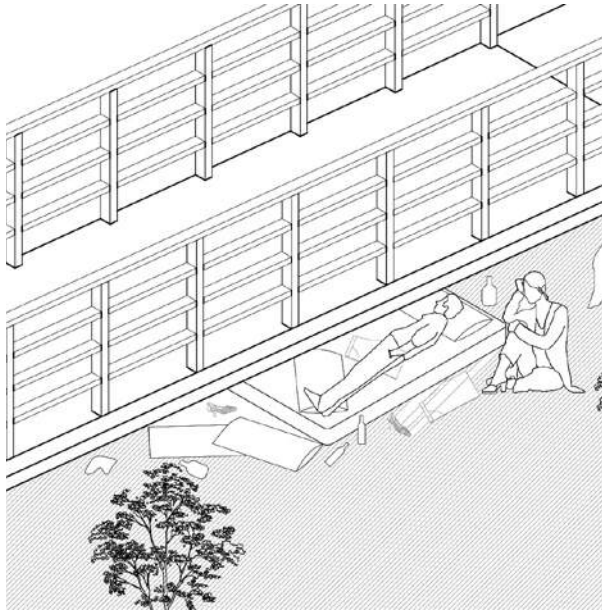

Autopista y Situación Calle

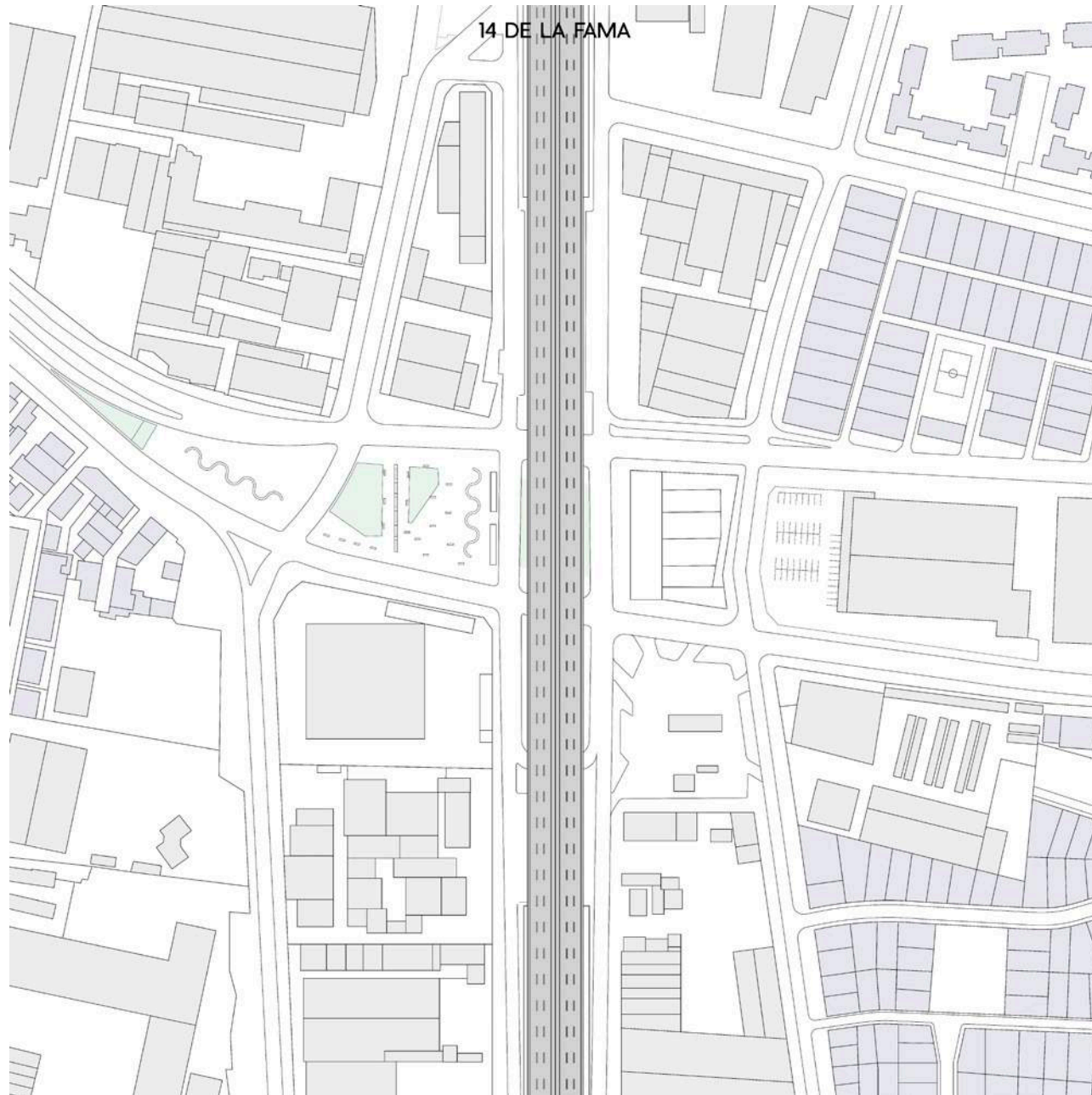

Autopista : Parque urbano 14 de la Fama



Autopista : Parque urbano 14 de la Fama

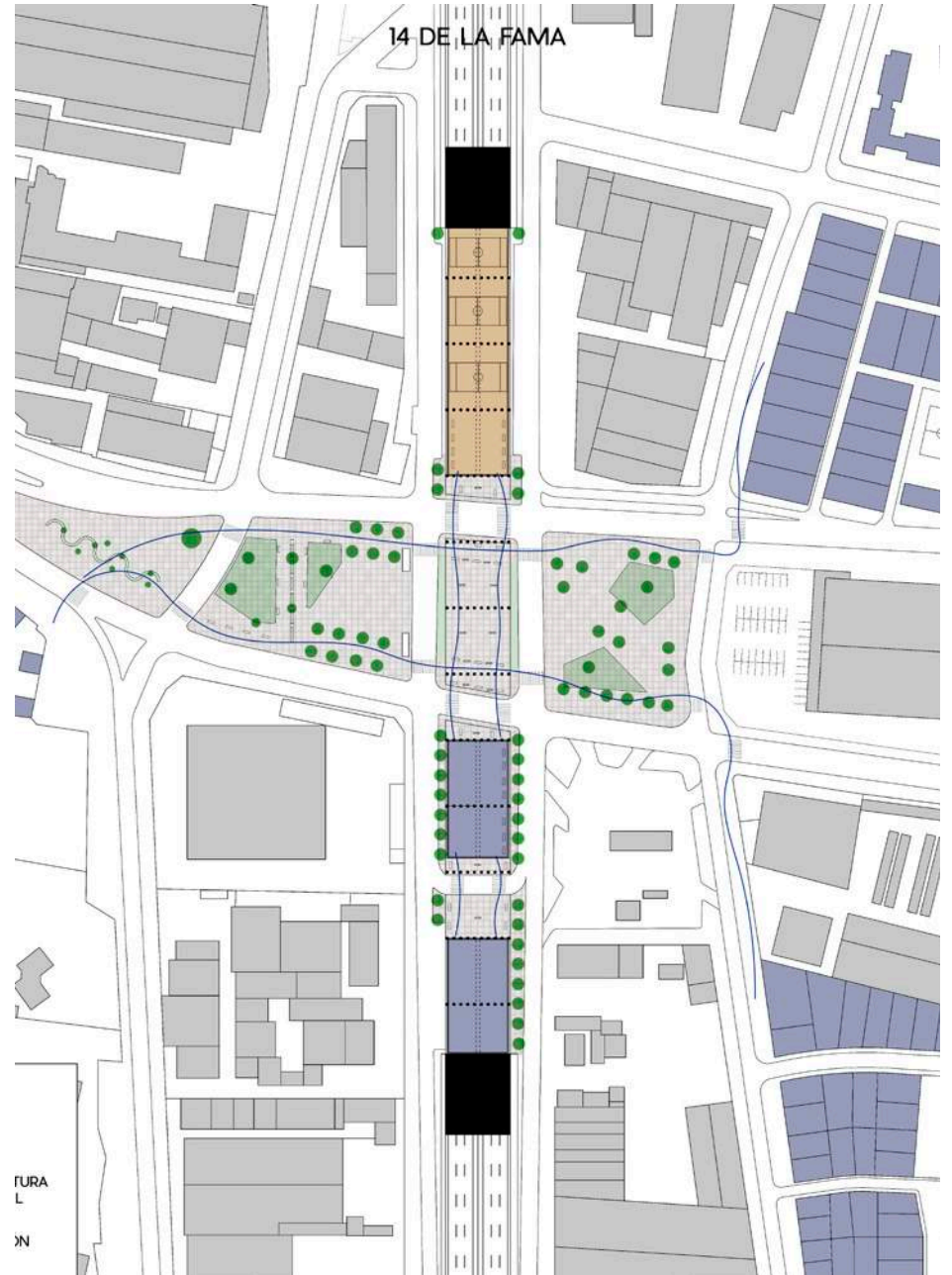
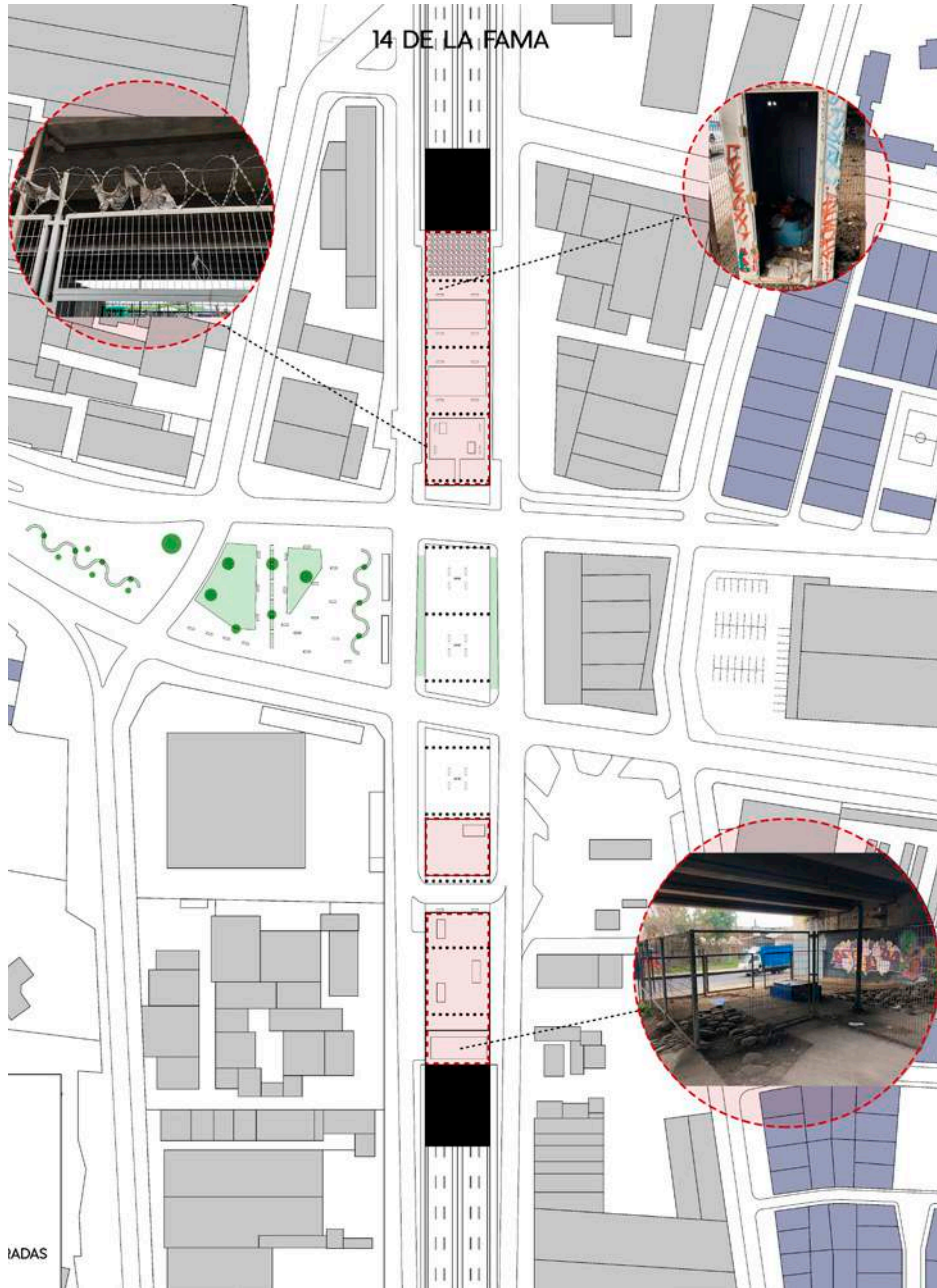

Autopista : Parque urbano 14 de la Fama

¿Como la ciudad se enfrenta con la situación calle?

¿Cual es el alcance de la arquitectura en tal problemática?

¿Es posible erradicar la situación calle?

Centro para la Innovación Social

Arquitectura UC

**Diego Grass
Thomas Batzenschlager
Eduardo Carcavilla**



**Camila Rivera Alvarez
Amparo Henriquez Barraza
Cristobal Burgos Sanhueza
Daniela Belén Larral Molina
María José Zelaya Vilca
María Paz Ibarra Mellado
Gonzalo Matus Castelli
Roberto Gonzalez Lafferriere
Macarena Diaz Villarroel**



Estudiantes UDP

Fundación Gente de la Calle

**Francisco Javier Roman
Ronald Wilson
Francisco Lagos Dias
Patricia Valenzuela Lorca
German Contreras
Maureen Henriquez Salgado
Javiera Lagos Morales**

