

escala campus



SIGLA: AQA110H_AULA PATRIMONIO 2015-2016
Nuevo Centro de Extensión de la PUC en el Campus Oriente
PROFESORES: Germán Hidalgo + José Quintanilla
HORARIO: Martes , AM





La iniciativa contempla un nuevo Centro de Extensión, con un espacio para eventos y un salón auditorio de 900 m². Además, considera dos nuevos edificios en el frontis y espacios remodelados del edificio antiguo.



Edificio académico Facultad de Artes:

Iniciará su construcción el 1 de enero de 2014 y estará listo en octubre del próximo año. Tendrá una superficie de **1.700 m²**



Centro de Extensión Oriente

 Espacios "nobles" del campus que se remodelarán:

5.500 m²

Los trabajos comenzarán a mediados de 2014 y se extenderán hasta el primer semestre de 2015.

Centro de eventos:

- Contará con:
- Sala de conciertos
 - Sala de exposiciones
 - Cafetería-restaurante
 - Librería
 - Salas de actividades

Edificios 1 y 2:

Se mantendrá el frontis, pero se agregan los dos edificios (Oriente y Poniente) La construcción se iniciará en 2016 y estarían listos en 2017.

Centro de idiomas:

- Laboratorios
- Lugares de encuentro
- Salas para enseñanza de inglés

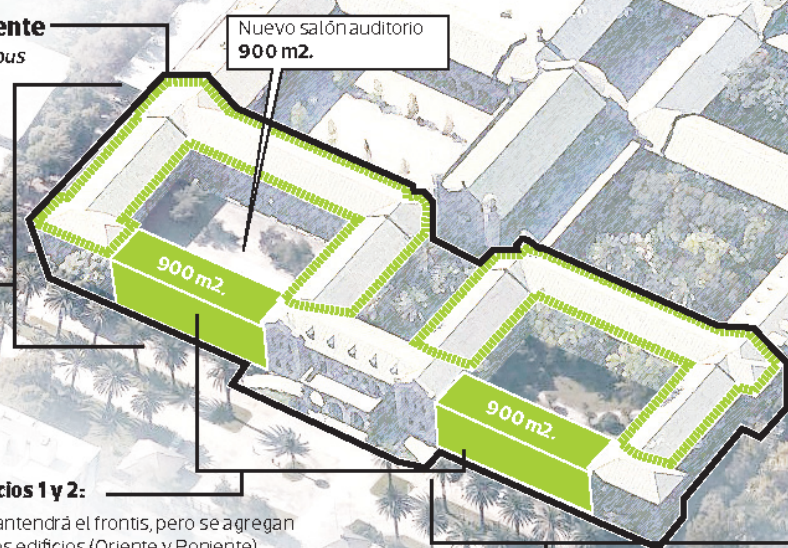

Posible edificio Duoc:

En 2016 comenzará tentativamente su construcción.



OBJETIVO GENERAL:

Identificar, definir y proponer una estrategia proyectual para intervenir en el campus Oriente de la PUC, con el fin de darle un sentido coherente a su desarrollo, potenciar su valor arquitectónico patrimonial, y abrirlo a la ciudad y a la comunidad a través de la inserción en él del Nuevo Centro de Extensión UC.

OBJETIVOS ESPECÍFICOS

1. Identificar la *Escala Campus*, en tanto reconocimiento de su totalidad, partes y componentes.
2. Conocer y comprender el desarrollo histórico del Campus Oriente, como un modo de aproximarse al entendimiento de su condición actual en el contexto de su ciclo “vital”.
3. Comprender la realidad cambiante del conjunto, su realidad de obra inconclusa y las diferentes operaciones proyectuales que ha soportado a lo largo del tiempo.
4. Explorar un método proyectual en base a la observación y análisis del estado actual del Campus Oriente, utilizando para ello y preferentemente los medios que provee la representación arquitectónica, en particular el levantamiento, la planimetría y los modelos físicos.
5. Comprender la naturaleza de los componentes programáticos del Nuevo Centro de Extensión UC, con el fin de definirlo y priorizarlo.

CONTENIDOS

La Escala Campus

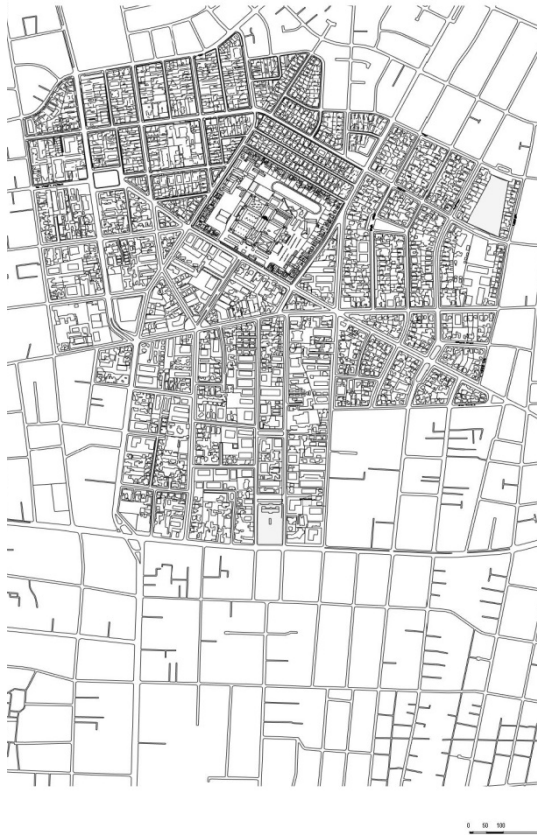

“La Vida de los Edificios”

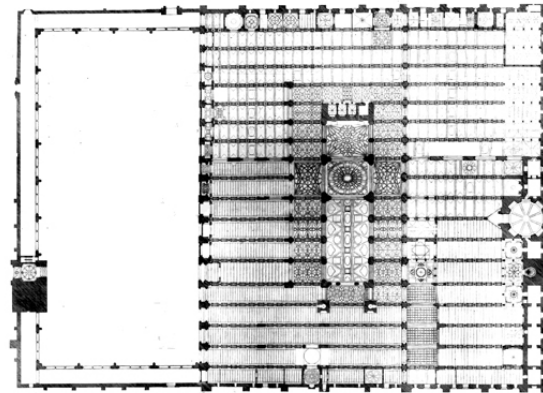

El Programa

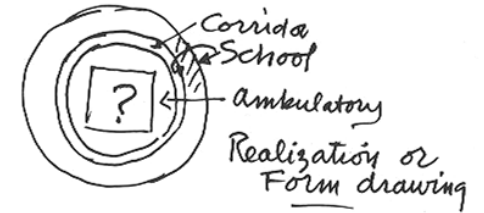

FIRST DESIGN
close translation
of realization in
Form

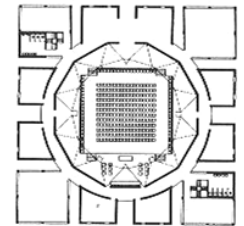



METODOLOGÍA

- La Representación como método de investigación
- La Representación como método proyectual

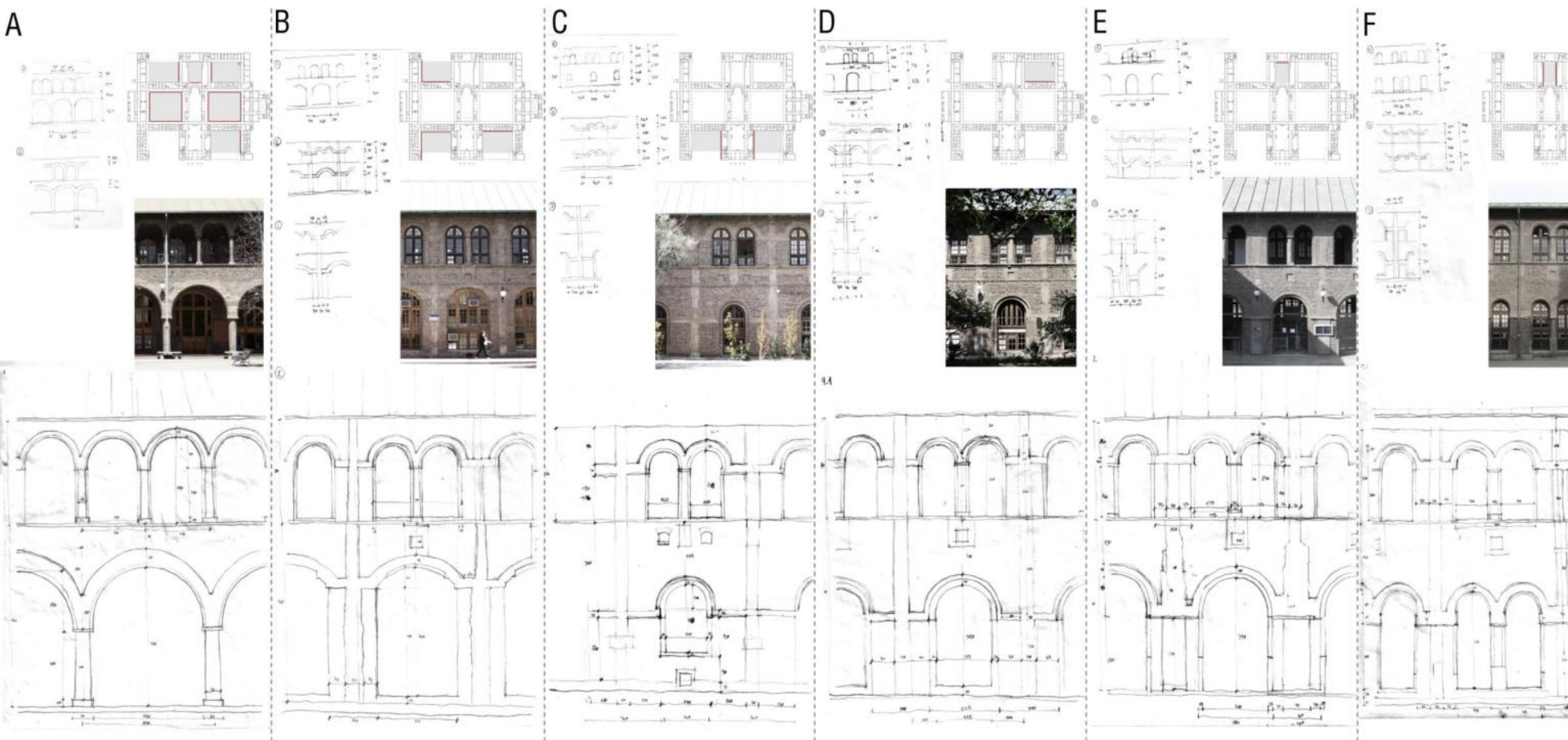

ESTRUCTURA Y ORGANIZACIÓN

En función de los objetivos planteados el Aula se estructura en base a las siguientes actividades:

AULA I

Estudio histórico del edificio.

Conocer y comprender el espíritu que anima el “Plan de Desarrollo del Campus Oriente”.

Análisis del conjunto y su entorno. Levantamiento y propuesta de la escala campus.

Análisis, selección y definición de los componentes programáticos.

Propuesta de una estrategia proyectual y partido general, definiendo volumetría: Anteproyecto.

AULA II

Definición y propuesta de las escalas de intervención.

Definición y propuesta de los elementos programáticos.

Definición y propuesta de los componentes y sistemas constructivos.

Definición y propuesta de las estrategias de representación.

Propuesta de un proyecto, desarrollado en plantas, cortes, elevaciones, imágenes, más un borrador de Memoria.