EXPOSICIÓN

CONCURSO DE FOTOGRAFÍA

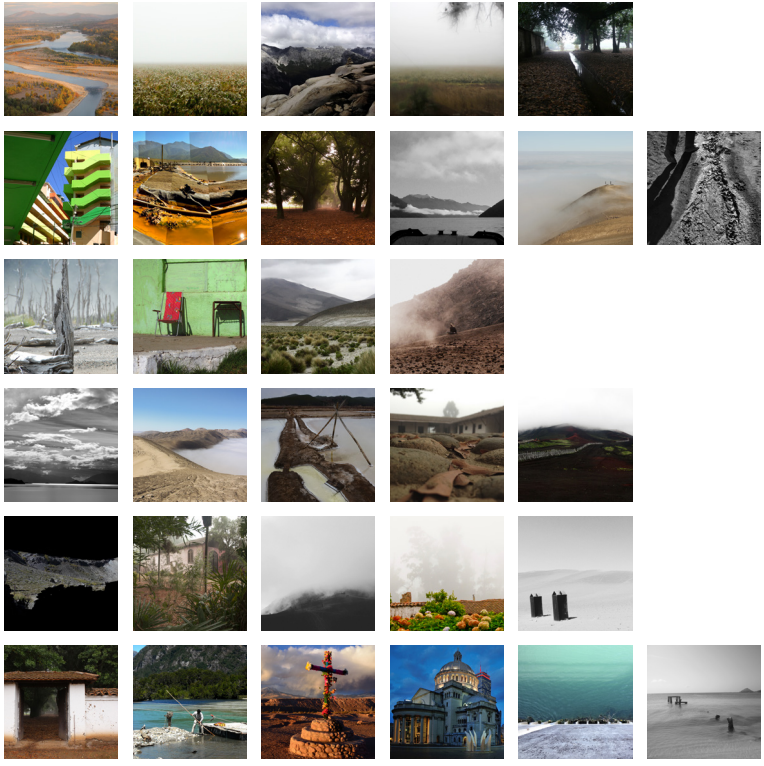

INAUGURACIÓN Y PREMIACIÓN

Martes 3 de Junio, 14.00 Hrs

Corredor Norte de la Casona, desde el 27 de Mayo al 27 de Junio.
La premiación contará con la presencia del jurado Guy Wenborne.

VINO DE HONOR

Los programas de Magíster en Arquitectura, Arquitectura del Paisaje y Proyectos Urbanos de la Escuela de Arquitectura UC, convocaron a sus estudiantes a un concurso de fotografía que diera cuenta de una mirada crítica hacia el territorio sobre el cual trabajamos. El objetivo fue mostrar los temas y lugares que los diferentes magísteres han visitado el último tiempo, construyendo un punto de vista utilizando la fotografía como medio de representación.
Participaron 153 fotografías, de las cuales el Jurado seleccionó 16 que hoy conforman la Exposición.

Directora de concurso:
Alejandra Bosch. Profesora de la Escuela de Arquitectura UC

Jurado:
Guy Wenborne. Fotógrafo
Norberto Seebach. Fotógrafo
Pedro Alonso. Jefe de Programa MARQ
Danilo Martic. Jefe de Programa MAPA
Luis Eduardo Bresciani. Jefe de Programa MPUR
Francisco Quintana. Subdirector de Extensión