

TALLER DE EJERCITACIÓN

Estructura de espacios sustentables para los cerros de Valparaíso

EQUIPO DE TALLER:

Carolina Katz
Ayudante: Dominique Mashini

HORARIO:

L 5-8

W 5-8

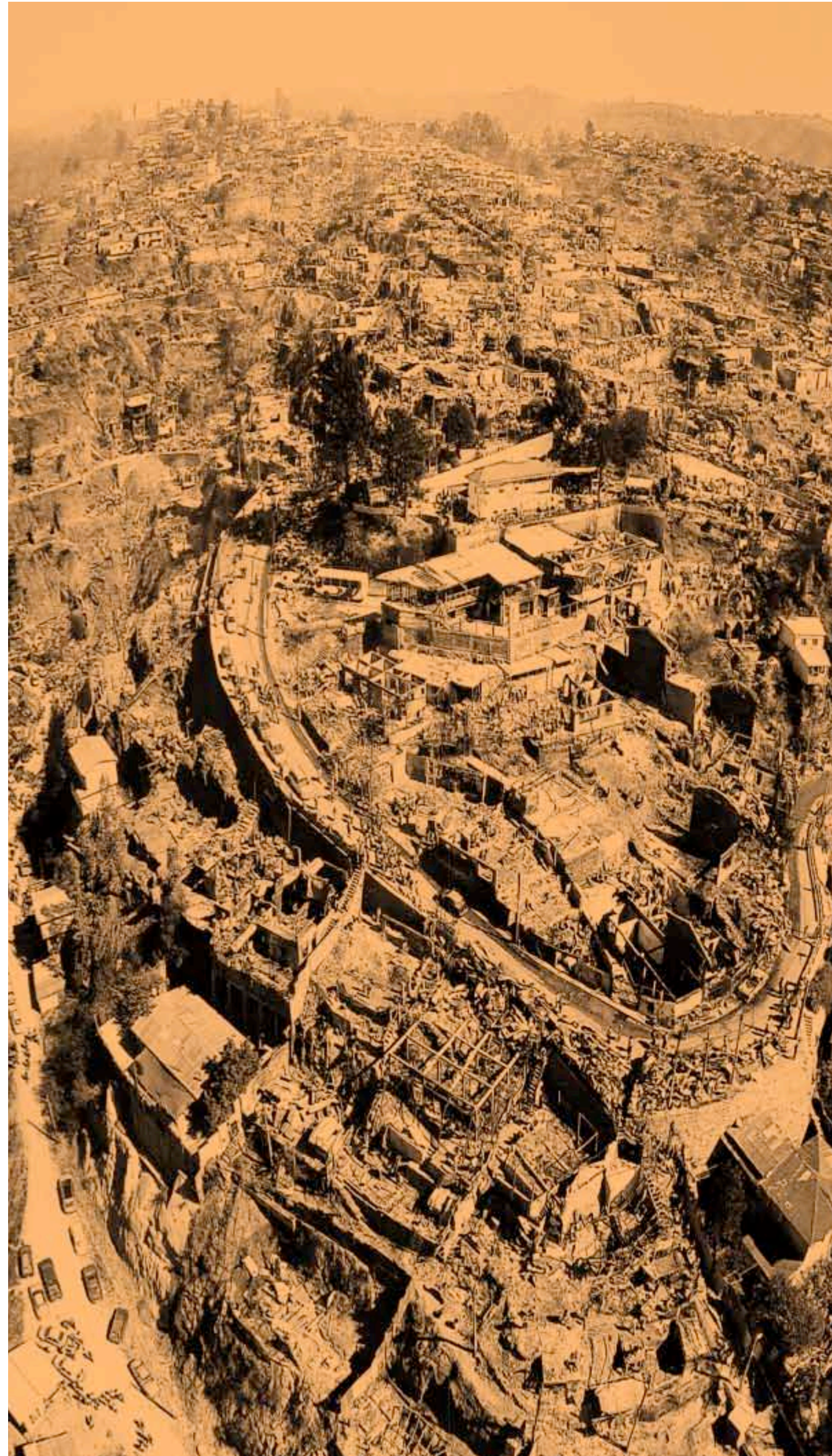

Estructura de espacios sustentables para los cerros de Valparaíso

El siguiente taller pretende planear adecuadamente el vulnerable territorio de los cerros altos de Valparaíso desde la estructura del espacio público, las áreas verdes, las infraestructuras, los servicios, la naturaleza y la gente.

Los alumnos deberán proponer una estrategia espacial segura ante los desastres, amable y justa con el habitante y el paisaje que sea capaz de acoger y dignificar la urbanización espontánea e informal que se ha desarrollado a lo largo de los años en estos cerros.

El taller busca desarrollar espacios nuevos que construyan ciudad con la arquitectura y el paisaje donde cada alumno podrá abordar sus proyectos libremente según sus intereses y habilidades.

Palabras claves: espacio público, paisaje, movilidad, estructura, cambio.

El problema:

El crecimiento informal de los cerros altos de Valparaíso ha acarreado importantes problemas urbanos. El incendio de principios de este año evidenció la precariedad de los asentamientos, la falta de seguridad ante catastrofes y por sobretodo las malas condiciones de vida de sus habitantes. El drama hizo patente los enormes problemas urbanos que estaban latentes.
Objetivo general: el desafío:

Crear un proyecto capaz de estructurar el territorio de los cerros desde el espacio público, las áreas verdes, la movilidad, la naturaleza y las necesidades de los habitantes. Los alumnos deberán proyectar un sistema donde las áreas verdes y los espacios públicos son una infraestructura mas que toma en cuenta el paisaje y los riesgos naturales, la movilidad y la accesibilidad, la integración social y la justicia como es el caso de la ciudad de Medellín.

El taller constará de dos bloques:

1. Bloque grupal de diagnóstico y posterior estrategia de espacios públicos, áreas verdes y funcionamiento urbano para un sector determinado. Este bloque concluirá con un examen intermedio.
2. Bloque individual. Un proyecto personal que será el desarrollo de una parte del proyecto grupal según los intereses de cada alumno.